

**MUNICIPIUL BUCUREȘTI
CONSILIUL LOCAL SECTOR 1**

-PROIECT-

HOTĂRÂRE

pentru modificarea și completarea Hotărârii Consiliului Local al Sectorului 1 al municipiului București nr. 439/18.12.2017 privind transmiterea în administrarea Unităților de Învățământ Preuniversitar și Unităților Sanitare Publice Sector 1 a imobilului situat în str. Minervei nr. 31A, sector 1, București, compus din construcții (C1, C2, C3, C4, C5) și teren în suprafață de 2.863 mp, aflat în prezent în proprietatea publică a Sectorului 1 București și în administrarea Direcției Generale de Asistență Socială și Protecția Copilului Sector 1, înscris în Cartea funciară cu nr. 210016, având număr cadastral 210016, în vederea intrării acestuia în folosința Școlii Gimnaziale "Alexandru Costescu", situată în str. Amintirii nr. 26, sector 1, București

Văzând Expunerea de motive a Primarului Sectorului 1 al municipiului București precum și Raportul de specialitate întocmit de Direcția Generală de Asistență Socială și Protecția Copilului Sector 1;

În conformitate cu prevederile Legii nr. 24/2000 privind normele de tehnică legislativă la elaborarea actelor normative, republicată, cu modificările și completările ulterioare;

Ținând seama de prevederile Legii nr. 213/1998 privind bunurile proprietate publică, cu modificările și completările ulterioare;

Luând în considerare prevederile Hotărârii Guvernului României nr. 797/2017 pentru aprobarea regulamentelor-cadru de organizare și funcționare ale serviciilor publice de asistență socială și a structurii orientative de personal;

Având în vedere Hotărârea Consiliului Local al Sectorului 1 al municipiului București nr. 439/18.12.2017 privind transmiterea în administrarea Unităților de Învățământ Preuniversitar și Unităților Sanitare Publice Sector 1 a imobilului situat în str. Minervei nr. 31A, sector 1, București, compus din construcții (C1, C2, C3, C4, C5) și teren în suprafață de 2.863 mp, aflat în prezent în proprietatea publică a Sectorului 1 București și în administrarea Direcției Generale de Asistență Socială și Protecția Copilului Sector 1, înscris în Cartea funciară cu nr. 210016, având număr cadastral 210016, în vederea intrării acestuia în folosința Școlii Gimnaziale "Alexandru Costescu", situată în str. Amintirii nr. 26, sector 1, București;

În temeiul prevederilor art. 45 alin. (3), art. 81 alin. (2) lit. j) și art. 115 alin. (1) lit. b) din Legea nr. 215/2001 a administrației publice locale, republicată, cu modificări și completări,

CONSILIUL LOCAL AL SECTORULUI 1

HOTĂRĂȘTE:

Art. I Se modifică și se completează Hotărârea Consiliului Local al Sectorului 1 nr. 439/2017 după cum urmează:

Art. 1 se modifică și va avea următorul cuprins:

"Art. 1 (1) Se aprobă transmiterea din administrarea Direcției Generale de Asistență Socială și Protecția Copilului Sector 1 în administrarea Administrației Unităților

de Învăţământ Preuniversitar şi Unităţilor Sanitare Publice Sector 1 a imobilului situat în Bucureşti, sector 1, str. Minervei nr. 31 A, compus din construcţii (C1-suprafaţă măsurată 614 mp, cămin D+P+2E), cu excepţia suprafeţelor identificate la demisol (D) pe schiţele-anexă, care fac parte integrantă din prezenta hotărâre, astfel: camera mecanic (47,02 mp), magazie (30,60 mp), depozit paturi metal (30,90 mp) şi la parter (P) astfel: cameră izolare (8,50 mp), cabinet medical (31,80 mp), administrativ (12,90 mp), grup sanitar + SAS (7,83 mp + 8,67 mp) şi terenul aferent, înscris în Cartea funciară cu numărul 210016, având numărul cadastral 210016.”

După alin. (1) se introduce un nou alineat care va avea următorul cuprins:

”(1¹) Construcţiile C1-suprafeţele identificate la demisol pe schiţele-anexă, care face parte integrantă din prezenta hotărâre, astfel:, camera mecanic (47,02 mp), magazie (30,60 mp), depozit paturi metal (30,90 mp) şi la parter astfel: cameră izolare (8,50 mp), cabinet medical (31,80 mp), administrativ (12,90 mp), grup sanitar + SAS (7,83 mp + 8,67 mp), C2 (corp administrativ P+1E suprafaţă măsurată 139 mp), C3 (post transformare P suprafaţă măsurată 25 mp), C4 (construcţie anexă P suprafaţă măsurată 27 mp), C5 (construcţie anexă P suprafaţă măsurată 12 mp) din imobilul menţionat la alin. (1) şi terenul aferent, rămân în administrarea Direcţiei Generale de Asistenţă Socială şi Protecţia Copilului Sector 1, în scopul desfăşurării activităţii Modulului Pavilionar de Recuperare şi Reabilitare Neuropsihiatrică ”Sf. Mina”, până la relocarea serviciului social-beneficiari şi bunuri mobile aflate în dotare.”

Art. 2 se modifică şi va avea următorul cuprins:

”Art. 2 (1) Predarea-primirea imobilului menţionat la art. 1 alin. (1) se va realiza prin încheierea unui proces-verbal de predare-primire între Direcţia Generală de Asistenţă Socială şi Protecţia Copilului Sector 1 şi Administraţia Unităţilor de Învăţământ Preuniversitar şi Unităţilor Sanitare Publice Sector 1, în termen de 60 de zile de la data comunicării prezentării hotărâri. ”

După alin. (1) se introduce alineatul (2) care va avea următorul cuprins:

”(2) Predarea-primirea imobilului va include şi predarea documentaţiei aferente imobilului predat şi va fi urmată de efectuarea menţiunilor cuvenite în evidenţele contabile ale celor două instituţii publice.”

Art. II. (1) Primarul sectorului 1 şi Direcţia Generală de Asistenţă Socială şi Protecţia Copilului Sector 1 vor duce la îndeplinire prevederile prezentei hotărâri.

(2) Serviciul Secretariat General, Audienţe va asigura comunicarea prezentei structurilor organizatorice menţionate la alin. (1), precum şi Instituţiei Prefectului Municipiului Bucureşti.

PREŞEDINTE DE ŞEDINŢĂ,

CONTRASEMNEAZĂ,

SECRETAR,

Daniela Nicoleta Cefalan

Nr.:

Data:



CONSILIUL LOCAL SECTOR 1 BUCUREȘTI
DIRECȚIA GENERALĂ DE ASISTENȚĂ SOCIALĂ ȘI PROTECȚIA COPILULUI
Bld. Mareșal Al. Averescu nr.17, Sector 1, București
tel/fax: 021.222.42.75
Website: www.dgaspc-sectorul1.ro
operator de date cu caracter personal nr. 6306



RAPORT DE SPECIALITATE

întocmit în susținerea proiectului de hotărâre privind modificarea și completarea Hotărârii Consiliului Local al Sectorului 1 al municipiului București nr. 439/18.12.2017 privind transmiterea în administrarea Unităților de Învățământ Preuniversitar și Unităților Sanitare Publice Sector 1 a imobilului situat în str. Minervei nr. 31A, sector 1, București, compus din construcții (C1, C2, C3, C4, C5) și teren în suprafață de 2.863 mp, aflat în prezent în proprietatea publică a Sectorului 1 București și în administrarea Direcției Generale de Asistență Socială și Protecția Copilului Sector 1, înscris în Cartea funciară cu nr. 210016, având număr cadastral 210016, în vederea intrării acestuia în folosința Școlii Gimnaziale "Alexandru Costescu", situată în str. Amintirii nr. 26, sector 1, București

Direcția Generală de Asistență Socială și Protecția Copilului Sector 1, denumită în continuare DGASPC Sector 1, este instituție publică cu personalitate juridică înființată în subordinea Consiliului Local al Sectorului 1 al municipiului București, cu scopul de a asigura aplicarea politicilor sociale în domeniul protecției copilului, familiei, persoanelor vârstnice, persoanelor cu dizabilități, precum și altor persoane, grupuri sau comunități aflate în nevoie socială, cu rol în administrarea și acordarea beneficiilor de asistență socială și a serviciilor sociale.

În vederea realizării atribuțiilor prevăzute de lege, D.G.A.S.P.C Sector 1 îndeplinește, în principal, următoarele funcții:

a) de strategie, prin care asigură elaborarea strategiei și planului anual de dezvoltare a serviciilor sociale, pe care le supune spre aprobare Consiliului Local al Sectorului 1 al municipiului București;

b) de coordonare a activităților de asistență socială și de protecție a familiei și a drepturilor copilului, a persoanelor cu dizabilități, victimelor violenței în familie, persoanelor vârstnice etc., precum și a măsurilor de prevenire și combatere a situațiilor de marginalizare și excludere socială în care se pot afla anumite grupuri sau comunități la nivelul sectorului 1 al municipiului București;

c) de administrare a fondurilor pe care le are la dispoziție;

d) de comunicare și colaborare cu serviciile publice deconcentrate ale ministerelor și instituțiilor care au responsabilități în domeniul asistenței sociale, cu serviciile publice locale de asistență socială, precum și cu reprezentanții societății civile care desfășoară activități în domeniu, cu reprezentanții furnizorilor privați de servicii sociale, precum și cu persoanele beneficiare;

e) de execuție, prin asigurarea mijloacelor umane, materiale și financiare necesare pentru implementarea strategiilor cu privire la acțiunile antisărăcie, prevenirea și combaterea marginalizării sociale, precum și pentru soluționarea urgențelor sociale individuale și colective la nivelul sectorului 1 al municipiului București;

f) de reprezentare a Consiliului Local al Sectorului 1 al municipiului București, pe plan intern și extern, în domeniul asistenței sociale și protecției copilului;



g) de promovare a drepturilor omului, a unei imagini pozitive a persoanelor, familiilor, grupurilor vulnerabile.

În exercitarea atribuțiilor și funcțiilor sale, Direcția Generală de Asistență Socială și Protecția Copilului Sector 1 administrează bunurile imobile în care își desfășoară activitatea serviciilor sociale cu și fără cazare aflate în subordinea sa.

Astfel, până la data de 18.12.2017 Direcția Generală exercita dreptul de administrare asupra imobilului situat în str. Minervei nr. 31A, sector 1, București, compus din construcții (C1, C2, C3, C4, C5) și teren în suprafață de 2.863 mp

În ședința Consiliului Local al Sectorului 1 din data de 18.12.2017 a fost adoptată Hotărârea nr. 439/18.12.2017 privind transmiterea în administrarea Unităților de Învățământ Preuniversitar și Unităților Sanitare Publice Sector 1 a imobilului situat în str. Minervei nr. 31A, sector 1, București, compus din construcții (C1, C2, C3, C4, C5) și teren în suprafață de 2.863 mp, aflat în prezent în proprietatea publică a Sectorului 1 București și în administrarea Direcției Generale de Asistență Socială și Protecția Copilului Sector 1, înscris în Cartea funciară cu nr. 210016, având număr cadastral 210016, în vederea intrării acestuia în folosința Școlii Gimnaziale "Alexandru Costescu", situată în str. Aminitirii nr. 26, sector 1, București.

Față de actul administrativ menționat, Direcția Generală a formulat plângere prealabilă, solicitând Consiliului Local al Sectorului 1 revocarea în tot acestuia, în principal pentru următoarele considerente:

la adresa din București, sectorul 1, str. Minervei nr. 31A este organizat și funcționează ca structură fără personalitate juridică și Modulul Pavionar de Recuperare și Reabilitare Neuropsihiatrică Sf. Mina (în continuare Modulul), destinat acordării de servicii sociale în regim rezidențial, persoanelor adulte cu dizabilități, fiind singurul serviciu de acest tip organizat pentru bărbați încadrați în grad de handicap (psihic) grav;

Modulul este un serviciu social distinct de Complexul Social de Servicii Sf. Maria, care are sediul în aceeași locație, și care a continuat să funcționeze și ulterior încetării serviciilor sociale în cadrul Complexului, fiind organizat într-una din construcțiile- anexă aferente construcției principale;

în teren nu există o delimitare teritorială a celor două servicii sociale, respectiv nu este atribuit un număr cadastral distinct și deschisă carte funciară separată pentru Modul.

În aceste condiții, prin adoptarea hotărârii criticate, a fost transferat dreptul de administrare de la DGASPC Sector 1 către AUIPUPS Sector 1 inclusiv cu privire la spațiul în care funcționează Modulul, împrejurare care determină imposibilitatea de desfășurare corespunzătoare a activităților în cadrul acestuia.

Întrucât apreciem că intenția Consiliului Local al Sectorului 1 nu a fost aceea de a transfera serviciul social către AUIPUPS având în vedere specificul acestuia, subscrisa nu are posibilitatea relocării beneficiarilor, atât din considerente organizatorice-lipsă spațiu-cât mai ales din motive ce țin de siguranța și securitatea beneficiarilor, față de care are obligația acordării de servicii sociale în concordanță cu nevoile specifice, neputând fi incluși în alte servicii.

De asemenea, un alt aspect deosebit de important, care nu a fost luat în considerare la adoptarea hotărârii, îl constituie modalitatea concretă de organizare și funcționare a activităților de natură administrativă ale Modulului, respectiv:

dotări: 2 birouri (bucătărie), sală de zi unde se servește masa și spațiu pentru ocuparea timpului liber, 4 băi, 1 birou, 4 dormitoare cu 12 locuri în total, 1 vestiar, 1 cameră supraveghere /cabinet medical la etaj.

Clădirea este compusă din parter și etaj, având următoarea structură funcțională:

camera de zi (living) -18,70 mp;

birou personal administrativ cu suprafață de 18,70 mp;



dormitoare în număr de 4 cu o suprafață de 69,60 mp;
4 grupuri sanitare / băi cu suprafață de 17,40 mp;
2 bucătării cu o suprafață de 11,30 mp;
1 cameră supraveghetori / cabinet medical -cu suprafață de 9,45 mp;
vestiar de 9,45 mp;
hol etaj cu suprafață de 8,65 mp + 6,90 mp;
hol parter cu suprafață de 8,65 mp + 6,90 mp;

Subsolul este compus din trei încăperi unde sunt depozitate materiale ce urmează a fi casate (haine, încălțăminte, mobilier, etc.), haine care urmează a fi date în folosință în funcție de sezon, cazarmament.

Bucătăriile și grupurile sanitare au pardoseala din gresie antiderapantă, faianță pe pereți, dormitoare și camera de zi au pardoseala din parchet, grupurile sanitare sunt complet echipate cu cadă, lavoar, vas wc, instalații sanitare din inox, dotări și finisaje fără de care nu pot fi obținute autorizațiile sanitare de funcționare.

În cadrul Modulului nu există spații amenajate pentru păstrarea și prepararea alimentelor, fiind folosite în acest scop spații aflate la subsolul și parterul clădirii principale în care a funcționat Complexul Social de Servicii Sf. Maria, alocate pentru uzul și utilitatea Modulului după cum urmează:

componenta încăperii de la subsol:

camera 1 compusă din cinci încăperi-pentru produse de băcănie, magazia de conserve, legume (cartofi, ceapă, usturoi), birotică, materiale întreținere și materiale de igienă personală și curățenie.

componenta camerelor de la parter:

camera 1- biroul administrativ, cu suprafață de 12,9 mp;

camera 2 (fostul cabinet medical)- magazia de alimente ce conține 3 lăzi frigorifice, 2 frigider 270 l, 3 cabine frigorifice 270 l, 3 frigider mici, cu o suprafață de 23,8 mp (în conformitate cu legislația în vigoare, ouă, brânzeturi, carne porc, carne de pasăre, mezeluri, ficat de pui, etc. se depozitează separat.);

camera 3 (fostul izolator)- magazia pentru legume murate, o ladă frigorifică pentru legume- fructe perisabile și borcanele goale provenite din consum, cu o suprafață de 5,8 mp;

camera 4-grup sanitar, cu o suprafață de 4,2 mp.

Plângerea prealabilă nu a fost încă soluționată de Consiliul Local al Sectorului 1 însă subscria apreciază în continuare asupra necesității modificării Hotărârii nr. 439/2017 sub următoarele aspecte:

menținerea dreptului de administrare al Direcției Generale asupra următoarelor:

Construcțiile C1-suprafețele identificate la demisol (D) pe schițele-anexă, astfel: camera mecanic, magazie, depozit paturi metal și la parter (P) astfel: cameră izolare, cabinet medical, administrativ, grup sanitar + SAS, C2,C3,C4, C5 și terenul aferent, rămân în administrarea Direcției Generale de Asistență Socială și Protecția Copilului Sector 1, în scopul desfășurării activității Modulului Pavilionar de Recuperare și Reabilitare Neuropsihiatrică "Sf. Mina", până la relocarea serviciului social-beneficiari și bunuri mobile aflate în dotare;

stabilirea unui nou termen de maximum 60 de zile în care va avea loc predarea-primirea imobilului.

Ținând seama de cel mi su menționate, considerăm oportună și pe deplin justificată măsura pentru modificarea și completarea Hotărârii Consiliului Local al Sectorului 1 al municipiului București nr. 439/18.12.2017 privind transmiterea în administrarea Unităților de Învățământ Preuniversitar și Unităților Sanitare Publice Sector 1 a imobilului situat în str. Minervei nr. 31A, sector 1, București, compus din construcții (C1, C2, C3, C4, C5) și teren în



suprafață de 2.863 mp, aflat în prezent în proprietatea publică a Sectorului 1 București și în administrarea Direcției Generale de Asistență Socială și Protecția Copilului Sector 1, înscris în Cartea funciară cu nr. 210016, având număr cadastral 210016, în vederea intrării acestuia în folosința Școlii Gimnaziale "Alexandru Costescu", situată în str. Amintirii nr. 26, sector 1, București

DIRECTOR GENERAL,

DĂNUȚ IOAN FLEACĂ



AVIZAT,

Conform prevederilor art.44 din Legea nr.215/2001 a administrației publice locale, republicată, cu modificările și completările ulterioare

Compartiment de resort

Direcția/Serviciul *Juridica*

Nr. înregistrare Direcția/Serviciul

Semnătura

Ștampila



SECTORUL 1 AL MUNICIPIULUI BUCUREȘTI**EXPUNERE DE MOTIVE**

În exercitarea atribuțiilor și funcțiilor sale, Direcția Generală de Asistență Socială și Protecția Copilului Sector 1 administrează bunurile imobile în care își desfășoară activitatea serviciilor sociale cu și fără cazare aflate în subordinea sa.

Astfel, până la data de 18.12.2017 Direcția Generală exercita dreptul de administrare asupra imobilului situat în str. Minervei nr. 31A, sector 1, București, compus din construcții (C1, C2, C3, C4, C5) și teren în suprafață de 2.863 mp

În ședința Consiliului Local al Sectorului 1 din data de 18.12.2017 a fost adoptată Hotărârea nr. 439/18.12.2017 *privind transmiterea în administrarea Unităților de Învățământ Preuniversitar și Unităților Sanitare Publice Sector 1 a imobilului situat în str. Minervei nr. 31A, sector 1, București, compus din construcții (C1, C2, C3, C4, C5) și teren în suprafață de 2.863 mp, aflat în prezent în proprietatea publică a Sectorului 1 București și în administrarea Direcției Generale de Asistență Socială și Protecția Copilului Sector 1, înscris în Cartea funciară cu nr. 210016, având număr cadastral 210016, în vederea intrării acestuia în folosința Școlii Gimnaziale "Alexandru Costescu", situată în str. Amintirii nr. 26, sector 1, București.*

Față de actul administrativ menționat, Direcția Generală a formulat plângere prealabilă, solicitând Consiliului Local al Sectorului 1 revocarea în tot acestuia, în principal pentru următoarele considerente:

- la adresa din București, sectorul 1, str. Minervei nr. 31A este organizat și funcționează ca structură fără personalitate juridică și Modulul Pavionar de Recuperare și Reabilitare Neuropsihiatrică Sf. Mina (în continuare Modulul), destinat acordării de servicii sociale în regim rezidențial, persoanelor adulte cu dizabilități, fiind singurul serviciu de acest tip organizat pentru bărbați încadrați în grad de handicap (psihic) grav;

Modulul este un serviciu social distinct de Complexul Social de Servicii Sf. Maria, care are sediul în aceeași locație, și care a continuat să funcționeze și ulterior încetării serviciilor sociale în cadrul Complexului, fiind organizat într-una din construcțiile- anexă aferente construcției principale;

- în teren nu există o delimitare teritorială a celor două servicii sociale, respectiv nu este atribuit un număr cadastral distinct și deschisă carte funciară separată pentru Modul.

În aceste condiții, prin adoptarea hotărârii criticate, a fost transferat dreptul de administrare de la DGASPC Sector 1 către AUIPUPS Sector 1 inclusiv cu privire la spațiul în care funcționează Modulul, împrejurare care determină imposibilitatea de desfășurare corespunzătoare a activităților în cadrul acestuia.

De asemenea, un alt aspect deosebit de important, care nu a fost luat în considerare la adoptarea hotărârii, îl constituie modalitatea concretă de organizare și funcționare a activităților de natură administrativă ale Modulului, respectiv:

dotări: 2 birouri (bucătărie), sală de zi unde se servește masa și spațiu pentru ocuparea timpului liber, 4 băi, 1 birou, 4 dormitoare cu 12 locuri în total, 1 vestiar, 1 cameră supraveghere /cabinet medical la etaj.

Clădirea este compusă din parter și etaj, având următoarea structură funcțională:

- camera de zi (living) -18,70 mp;
- birou personal administrativ cu suprafață de 18,70 mp;

- dormitoare în număr de 4 cu o suprafață de 69,60 mp;
- 4 grupuri sanitare / băi cu suprafață de 17,40 mp;
- 2 bucătării cu o suprafață de 11,30 mp;
- 1 cameră supraveghetori /cabinet medical -cu suprafață de 9,45 mp;
- vestiar de 9,45 mp;
- hol etaj cu suprafață de 8,65 mp + 6,90 mp;
- hol parter cu suprafață de 8,65 mp + 6,90 mp;

Subsolul este compus din trei încăperi unde sunt depozitate materiale ce urmează a fi casate (haine, încălțăminte, mobilier, etc.), haine care urmează a fi date în folosință în funcție de sezon, cazarmament.

Bucătăriile și grupurile sanitare au pardoseala din gresie antiderapantă, faianță pe pereți, dormitoare și camera de zi au pardoseala din parchet, grupurile sanitare sunt complet echipate cu cadă, lavoar, vas wc, instalații sanitare din inox, dotări și finisaje fără de care nu pot fi obținute autorizațiile sanitare de funcționare.

În cadrul Modulului nu există spații amenajate pentru păstrarea și prepararea alimentelor, fiind folosite în acest scop spații aflate la subsolul și parterul clădirii principale în care a funcționat Complexul Social de Servicii Sf. Maria, alocate pentru uzul și utilitatea Modulului.

Plângerea prealabilă nu a fost încă soluționată de Consiliul Local al Sectorului 1 însă Direcția Geerală de Asstență Socială și Protecția Copilului Sector 1 apreciază în continuare asupra necesității modificării Hotărârii nr. 439/2017 sub următoarele aspecte:

- menținerea dreptului de administrare al Direcției Generale asupra următoarelor:

Construcțiile C1-suprafețele identificate la demisol (D) pe schițele-anexă, astfel: camera mecanic, magazie, depozit paturi metal și la parter (P) astfel: cameră izolare, cabinet medical, administrativ, grup sanitar + SAS, C2,C3,C4, C5 și terenul aferent, rămân în administrarea Direcției Generale de Asistență Socială și Protecția Copilului Sector 1, în scopul desfășurării activității Modulului Pavilionar de Recuperare și Reabilitare Neuropsihiatrică "Sf. Mina", până la relocarea serviciului social-beneficiari și bunuri mobile aflate în dotare;

- stabilirea unui nou termen de maximum 60 de zile în care va avea loc predarea-primirea imobilului.

Ținând seama de cele mai sus menționate, înaintez Coniliului Local al Sectorului 1 prezentul **Proiect de hotărâre pentru modificarea și completarea Hotărârii Consiliului Local al Sectorului 1 al municipiului București nr. 439/18.12.2017 privind transmiterea în administrarea Unităților de Învățământ Preuniversitar și Unităților Sanitare Publice Sector 1 a imobilului situat în str. Minervei nr. 31A, sector 1, București, compus din construcții (C1, C2, C3, C4, C5) și teren în suprafață de 2.863 mp, aflat în prezent în proprietatea publică a Sectorului 1 București și în administrarea Direcției Generale de Asistență Socială și Protecția Copilului Sector 1, înscris în Cartea funciară cu nr. 210016, având număr cadastral 210016, în vederea intrării acestuia în folosința Școlii Gimnaziale "Alexandru Costescu", situată în str. Amintirii nr. 26, sector 1, București, în vederea analizării și supunerii lui spre adoptare.**

PRIMAR,



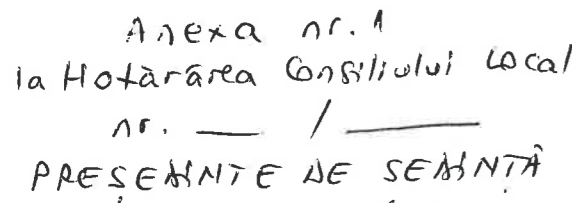

Categoria de importanta:	C normala	Proiectant:	SC APSIDA CONSTRUCT SRL J40/4445/2003	Beneficiar:	DGASPC Sector1 Bdul Maresal Al. Averescu nr. 17, sector 1	Denumire proiect:	B/2008 Documentatie pentru autorizare PSI Centru Servicii Sociale "Sf. Maria" Str. Minervei nr. 34 A, sector 1, Bucuresti	Data:	28.08.2008
Clasa de importanta	II			Relevat	teh. E. VACARU			Cod plansa	4AR-01
Grad de rezistenta la foc:	II			Desenat:	arh. I. TANASE		Denumire plansa:	Scara:	
Risc de incendiu:	mic			Verificat:	arh. I.TANASE		RELEVU Plan Subsol cota -2.52	1:100	
Suprafata construita nivel:	587.48 mp			Inlocuieste:			Inlocuit de:	Data reviz	
Suprafata utila nivel:	478.43 mp								
Suprafata construita desfasurata:	2349.92mp								
Suprafata utila desfasurata:	2014.76 mp								
		OR 2599 arh IULIANA TANASE		Adresa fisier dwg:					

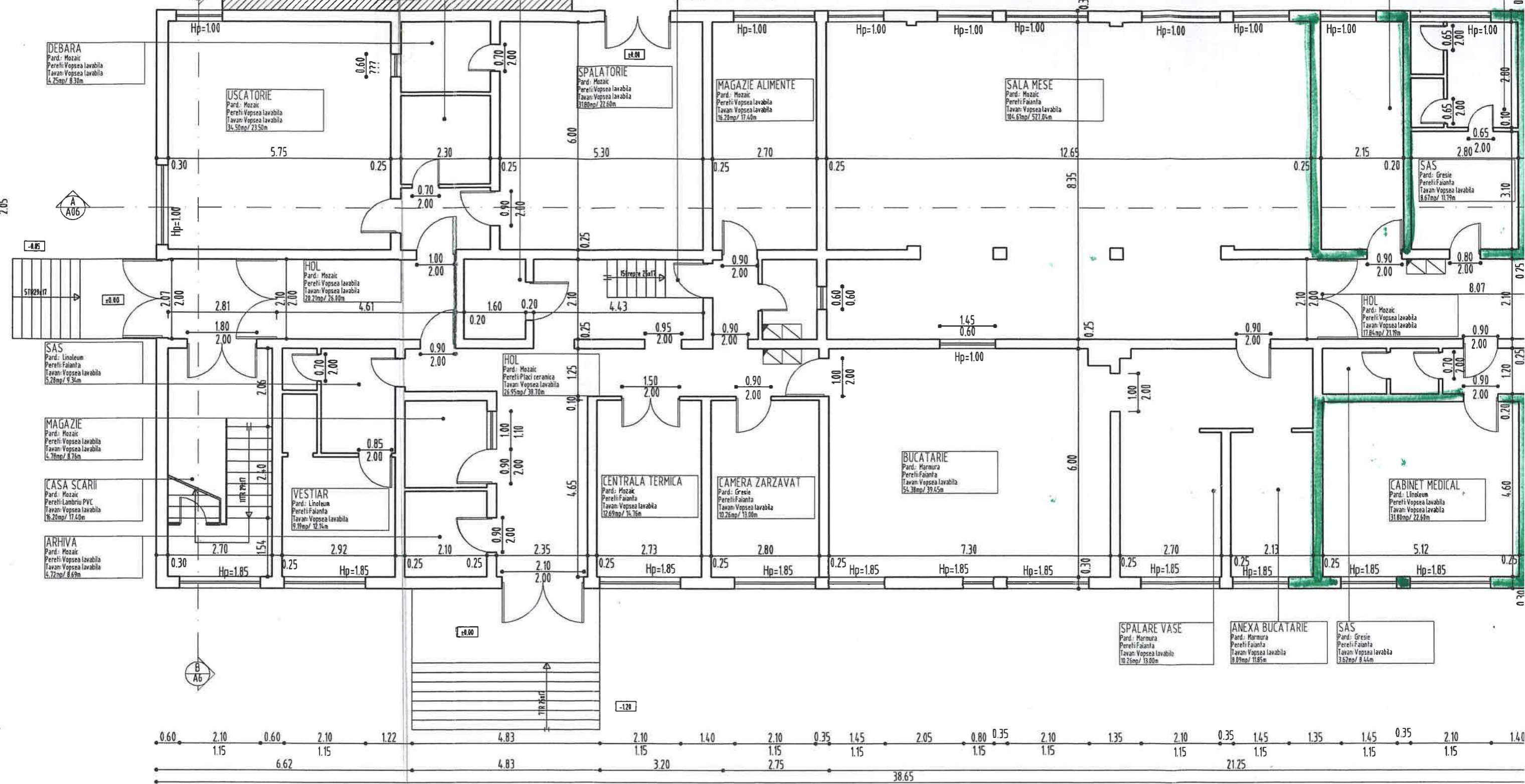
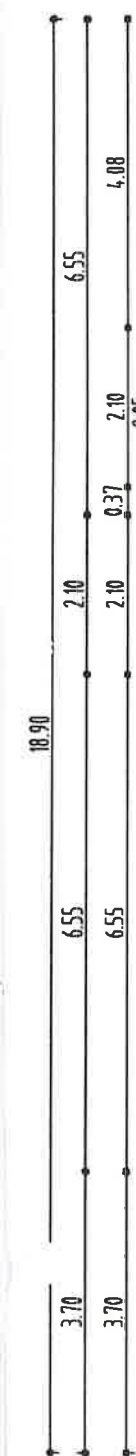

Categoria de importanta:	C normala
Clasa de importanta	II
Grad de rezistenta la foc:	II
Risc de incendiu:	mic
Suprafata construita nivel:	587.48 mp
Suprafata utila nivel:	454.86 mp
Suprafata construita desfasurata:	2349.92 mp
Suprafata utila desfasurata:	2014.76 mp

Proiectant:	SC AP SIDA CONSTRUCT SRL	Beneficiar:	DGASPC Sector 1
	J60/44652/2003		Bdul Maresal Al. Averescu nr. 17, sector 1
	VERIFICA		
	2699		
	Iuliana Nicoleta TANASE		
		Relevat:	teh. E. VACARU
		Desenat:	arh. I. TANASE
		Verificat:	arh. I. TANASE
		Inloquieste:	
		Adresa fisier dwg	



K2-202

S14



CONSILIUL LOCAL SECTOR 1 BUCUREȘTI
DIRECȚIA GENERALĂ DE ASISTENȚĂ SOCIALĂ ȘI PROTECȚIA COPILULUI
SERVICIUL JURIDIC, CONTENCIOS ȘI RESURSE UMANE

Bld. Mareșal Al. Averescu nr.17, Sector 1, București

tel/fax: 021.222.99.17

e-mail: resurse.umane@dgaspc-sectorul1.ro;

Website: www.dgaspc-sectorul1.ro

operator de date cu caracter personal nr. 6306

CĂTRE



SECTORUL 1 AL MUNICIPIULUI BUCUREȘTI

În atenția doamnei DANIELA NICOLETA CEFALAN - Secretarul Sectorului 1 al Municipiului București

Vă transmitem atașat, pentru a fi prezentat Consiliului Local al Sectorului 1 în ședința lunii aprilie 2018, ***Proiectul de hotărâre pentru modificarea și completarea Hotărârii Consiliului Local al Sectorului 1 al municipiului București nr. 439/18.12.2017 privind transmiterea în administrarea Unităților de Învățământ Preuniversitar și Unităților Sanitare Publice Sector 1 a imobilului situat în str. Minervei nr. 31A, sector 1, București, compus din construcții (C1, C2, C3, C4, C5) și teren în suprafață de 2.863 mp, aflat în prezent în proprietatea publică a Sectorului 1 București și în administrarea Direcției Generale de Asistență Socială și Protecția Copilului Sector 1, înscris în Cartea funciară cu nr. 210016, având număr cadastral 210016, în vederea intrării acestuia în folosința Școlii Gimnaziale "Alexandru Costescu", situată în str. Aminitiirii nr. 26, sector 1, București***

Cu stimă,

DIRECTOR GENERAL,

DĂNUȚ IOAN FLEACĂ



Șef Serviciu Juridic, Contencios și Resurse Umane,
Silvia Cristina Găju

MUNICIPIUL BUCUREȘTI
CONSILIUL LOCAL AL SECTORULUI 1

Comisia pentru administrație publică locală, juridică, apărarea ordinii publice, respectarea drepturilor și libertăților cetățenilor și patrimoniu – domeniul juridic și patrimoniu (4)

RAPORT

Proiect de hotărâre pentru modificarea și completarea Hotărârii Consiliului Local al Sectorului 1 al municipiului București nr. 439/18.12.2017 privind transmiterea în administrarea Unităților de Învățământ Preuniversitar și Unităților Sanitare Publice Sector 1 a imobilului situat în str. Minervei nr. 31A, sector 1, București, compus din construcții (C1, C2, C3, C4, C5) și teren în suprafață de 2.863 mp, aflat în prezent în proprietatea publică a Sectorului 1 București și în administrarea Direcției Generale de Asistență Socială și Protecția Copilului Sector 1, înscris în Cartea funciară cu nr. 210016, având număr cadastral 210016, în vederea intrării acestuia în folosința Școlii Gimnaziale "Alexandru Costescu", situată în str. Aminitiții nr. 26, sector 1, București

Inițiator: Primarul Sectorului 1

Comisia întrunită în ședința din 26.04.2018 a luat în dezbatere Raportul de specialitate întocmit de Direcția Generală de Asistență Socială și Protecția Copilului Sector 1

În urma dezbaterilor, Comisia hotărăște avizarea
~~FAVORABILĂ/NEFAVORABILĂ~~ a proiectului de hotărâre.

Obiecțiuni: _____

Față de hotărârea Comisiei s-au exprimat următoarele opinii:

Rezultatul votului: _____

PREȘEDINTE,
Ancuța Sorina Comănici

SECRETAR,
Cristian Adrian Tudose

Semnătura: _____

Semnătura: _____

Membrii comisiei:
Iuliana Cristina Grigorescu

Dorina Luminița Bănișor

A handwritten signature in blue ink, appearing to be 'Dorina' followed by a stylized surname.

Manuela Mureșan

A handwritten signature in blue ink, appearing to be 'Manuela' followed by a stylized surname.